

3 - Activités économiques

3.1 Contrôles ICPE

Zoom sur 4 sites spécifiques

	Inspections annuelles					Contrôles inopinés				
	2019	2020	2021	2022	2023	2019	2020	2021	2022	2023
SGL Carbon Passy	3*	4**	2*	3*	1	1	1	1***	1	1
Usine d'incinération de Marignier	1	1	1	1	1	1	1	1	1	1
Usine d'incinération de Passy	2	1	1	1	2*	1	1	1	1	1
HACER Cluses	1	1	1	2	1	1	1	1	1	1

*dont 1 en pic de pollution **dont 2 en pic de pollution ***contrôle inopiné de nuit



Nombre de contrôles sur l'ensemble des sites

Nombre	2019	2020	2021	2022	2023	TOTAL
Inspections	41	54	62	59	54	270
Contrôles inopinés air	6	4	4	6	8	28
Arrêtés préfectoraux de mise en demeure	6	1	3	4	2	16
Sanctions pénales et administratives	0	1 amende administrative	2 PV et 1 arrêté de consignation	2 PV	0	4

3.2 Fonds Air Industries / Fonds Air Entreprises

- 52 demandes d'aides validées depuis le démarrage de l'action en 2017
- Montant total des investissements réalisés : 9 448 k€
- Montant total des subventions accordées par les 5 fonds : 3 105 k€

4 - Actions transversales

Gouvernance

	CL'AIR	Bureau	Ressources Déchets	Résidentiel Tertiaire	Transport et mobilité	Activités économiques
Réunions en 2023	2	2	2	2	2	2
Total depuis 2019	7	10	7	8	7	5

Piloté par Financé par Co-animé par



Les indicateurs du PPA au 31 décembre 2023

Évolution des émissions et des concentrations des PM10, PM2,5 et NOx grâce aux PPA1 et PPA2 en Vallée de l'Arve

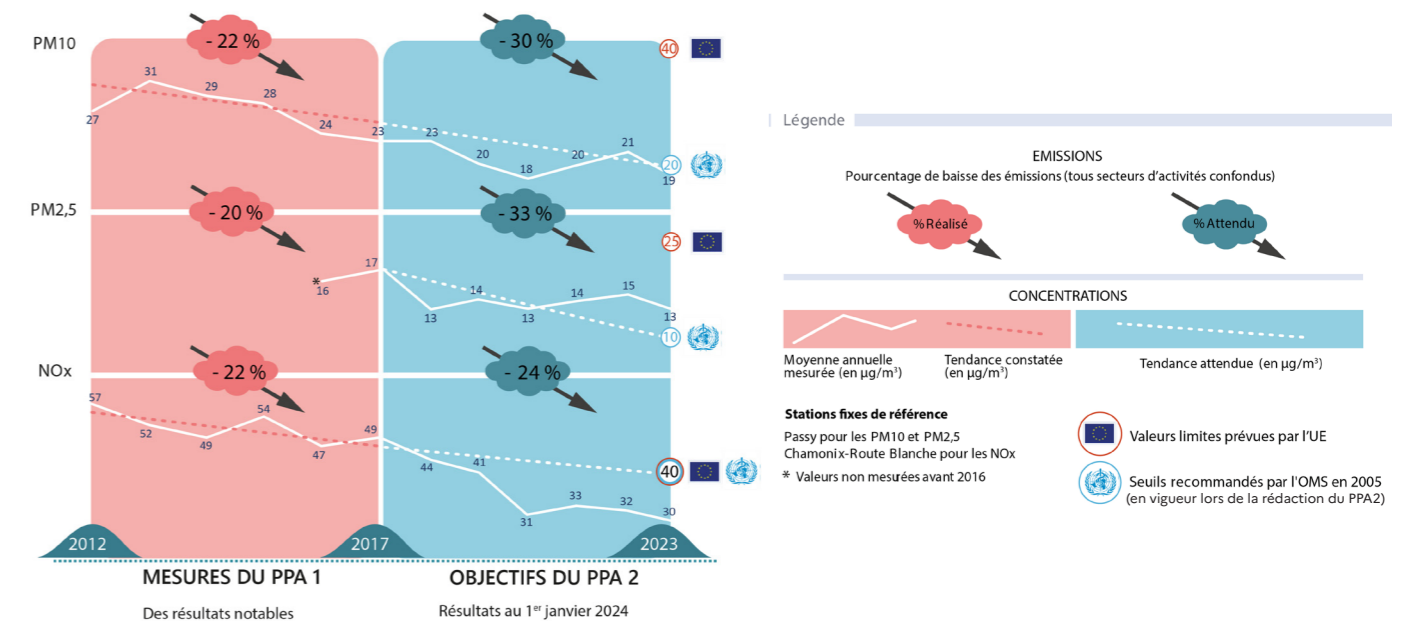

Source : Données Atmo Auvergne-Rhône-Alpes - Mise à jour : Janvier 2024

1 - Résidentiel - Tertiaire

1.1 Fonds Air Bois EnR

Remplacement des appareils de chauffage au bois antérieurs à 2002 (et 2005 depuis le 1^{er} janvier 2023)

- 2 263 appareils depuis le début du PPA2 (à ajouter aux 3 200 du PPA1).
- 4,5 millions d'euros de primes Fonds Air Bois EnR attribuées depuis le début du PPA2.

En 2023

- 40 % des appareils remplacés sont des foyers ouverts.
- 64 % des nouveaux appareils installés sont des poêles et 33 % des inserts.
- Tous les appareils remplacés ont plus de 19 ans. Parmi eux, 51 % ont plus de 35 ans.

1.2 Fonds Air Gaz

Remplacement des chauffages fuel par des chauffages gaz

En 2019-2020 : uniquement sur la communauté de communes de la Vallée de Chamonix-Mont-Blanc (CCVCMB)

- 31 maisons individuelles
- 16 copropriétés (456 logements)
- 116 800 € de subventions (CCVCMB + GRDF)

De mai 2021 au 31 décembre 2023 : élargi aux 5 communautés de communes

- 22 remplacements effectués
- 21 600 € de subventions (communautés de communes, Région, GRDF)



1.3 Rénovation énergétique

Nombre de logements subventionnés en 2023 et dynamiques sur le PPA2

Dispositif MaPrimeRénov' Sérénité (Habiter Mieux)

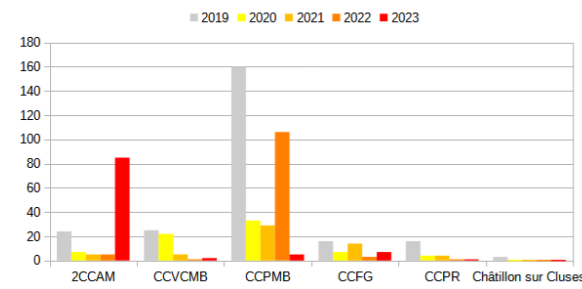

- **128 dossiers dont 3 copropriétés** représentant 99 logements sur la 2CCAM
- **56,08 % de gain énergétique moyen (minimum imposé pour bénéficiaire de l'aide 35 %)**
- Montant des travaux : **2 797 407 € HT**
- **Subvention État (ANAH) : 1 130 512 € HT**
- Taux de subvention : **40 %**



Dispositif MaPrimeRénov'

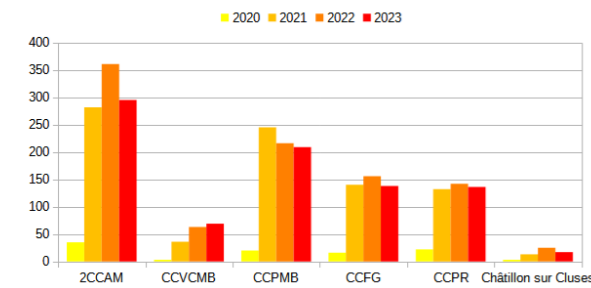

- **846 dossiers**
- Montant des travaux : **10 674 445 € HT**
- **Subvention État (ANAH) : 2 392 574 € HT**
- Taux de subvention : **22 %**
- Principaux travaux : pompe à chaleur, poêle à granulés, chauffe eau solaire ou thermodynamique, isolation par l'extérieur, remplacement des fenêtres

2 - Transport - Mobilité

2.1 Contrôles de vitesse

Ensemble des contrôles de vitesse effectués par les pelotons motorisés (PMO) compétents notamment sur l'A40.

	Du 01/11/19 au 31/03/20	Du 01/11/20 au 31/03/21	Du 01/11/21 au 31/03/22	Du 01/11/22 au 31/03/23
Excès de vitesse avec interception du véhicule	1 014	1 194	1 128	643
Dont supérieur à 40 km/h	66	185	169	96
Dont supérieur à 50 km/h	18	33	25	19
Excès de vitesse sans interception du véhicule	2 770	3 447	3 455	1 002
Rétentions de permis	284	292	345	223
Immobilisations administratives	414	348	485	323

Un radar de chantier a été positionné sur l'A40 pour la période hivernale, dans l'attente du déploiement du nouvel itinéraire de contrôle. Ce radar a flashé 10 386 véhicules entre le 20/11/23 et le 07/01/24.

2.2 Contrôles fraudes à l'AdBlue

Nombre	2019	2020	2021	2022	2023
Contrôles	1	1	3	4	5
Poids lourds contrôlés	18	9	39	22	30
Non conformités	2	0	5	0	2



2.3 Appels à projets Mobilité

Accompagnement à l'émergence de projets de mobilité douce par l'agence écomobilité :

- Accéder au site d'Orange autrement qu'en transport individuel motorisé (CCPR)
- Défi mobilité scolaire (CCFG)
- Études transports partagés à horaires décalés (2CCAM)
- Stationnement cyclable sur P+R et dernier kilomètre (CCVCMB)
- Schéma directeur des sentiers urbains (Chamonix)
- Accélérer la mise en œuvre des schémas directeurs cyclables (PMGF)
- Stratégie de maillage des stations d'autopartage (Citiz)
- Forum de la mobilité durable à destination des entreprises et de leurs salariés (Association Green)



8 lauréats en 2023

Montant des aides 50 400 € (accompagnement)

Appel à projet continuité cyclable du ministère de la Transition écologique : 3 lauréats en 2023

- commune de Scionzier : participation État de 300 000 €
- CCFG : participation État de 650 000 €
- commune de Sallanches : participation État de 200 000 €

Plan de mobilité employeurs : sur 2021-2023 :

- 58 entreprises représentant 10 913 salariés accompagnées par l'agence d'écomobilité
- 37 animations : 933 salariés sensibilisés

2.3 Conversion des véhicules

Bonus écologique/Prime à la conversion

		2019	2020	2021	2022	2023
Bonus écologique	Nombre	153	357	683	884	841
	Montant (€)	860 886	2 201 993	2 890 858	3 166 602	3 314 559
	Montant moyen par bénéficiaire (€)	4 261				
Prime à la conversion	Nombre	469	317	181	167	114
	Montant (€)	1 017 010	934 140	483 000	457 000	339 900
	Montant moyen par bénéficiaire (€)	2 589				

Fonds Air Véhicule 1 pour Véhicules Utilitaires Légers (2019 - Juin 2020) :

- 17 véhicules de collectivités
- 101 véhicules d'entreprises



Fonds Air Véhicule 2 pour véhicule légers, véhicule utilitaires légers, poids lourds (passage à l'électrique ou au gaz naturel) :

	2022		2023	
	Nbre de véhicule	Montant subvention	Nbre de véhicule	Montant subvention
CCPMB	5	15 000 €	7	21 000 €
CCVCMB	2	6 000 €	4	16 000 €
2CCAM	1	5 000 €	6	20 000 €

