

3. Activités économiques

3.1 Contrôle ICPE

Zoom sur 4 sites spécifiques

	Inspections annuelles				Contrôles inopinés			
	2019	2020	2021	2022	2019	2020	2021	2022
SGL Carbon Passy	3*	4**	2*	3*	1	1	1***	1
Usine d'incinération de Marignier	1	1	1	1	1	1	1	1
Usine d'incinération de Passy	2	1	1	1	1	1	1	1
HACER Cluses	1	1	1	2	1	1	1	1



*dont 1 en pic de pollution **dont 2 en pic de pollution ***contrôle inopiné de nuit

Augmentation du nombre de contrôles sur site : +50 % entre 2019 et 2022

	2019	2020	2021	2022	TOTAL
Nombre d'inspections	41	54	62	59	216
Nombre de contrôles inopinés air	6	4	4	6	20
Nb d'arrêtés préfectoraux de mise en demeure	6	1	3	4	14
Nombre de sanctions pénales et administratives	0	1 amende administrative	1 PV et 1 arrêté de consignation	2 PV	4

3.2 Fonds Air Industries / Fonds Air Entreprises

- 52 demandes d'aides validées depuis le démarrage de l'action en 2017
- Montant total des investissements réalisés : 9 448 k€
- Montant total des subventions accordées par les 5 fonds : 3 105 k€

4. Actions transversales

Gouvernance

	CL'AIR	Bureau	Ressources-Déchets	Résidentiel-Tertiaire	Transports et mobilité	Activités économiques
Nombre de réunions en 2022	1	2	2	2	2	1
TOTAL depuis 2019	5	8	5	6	5	3

Piloté par

Financé par

Co-animé par



PPA

Plan de Protection de l'Atmosphère de la vallée de l'Arve

Agir ensemble pour la qualité de l'air !

Les indicateurs du PPA au 31 décembre 2022

Évolution des émissions et des concentrations des PM10, PM2,5 et NOx grâce aux PPA1 et PPA2 en Vallée de l'Arve

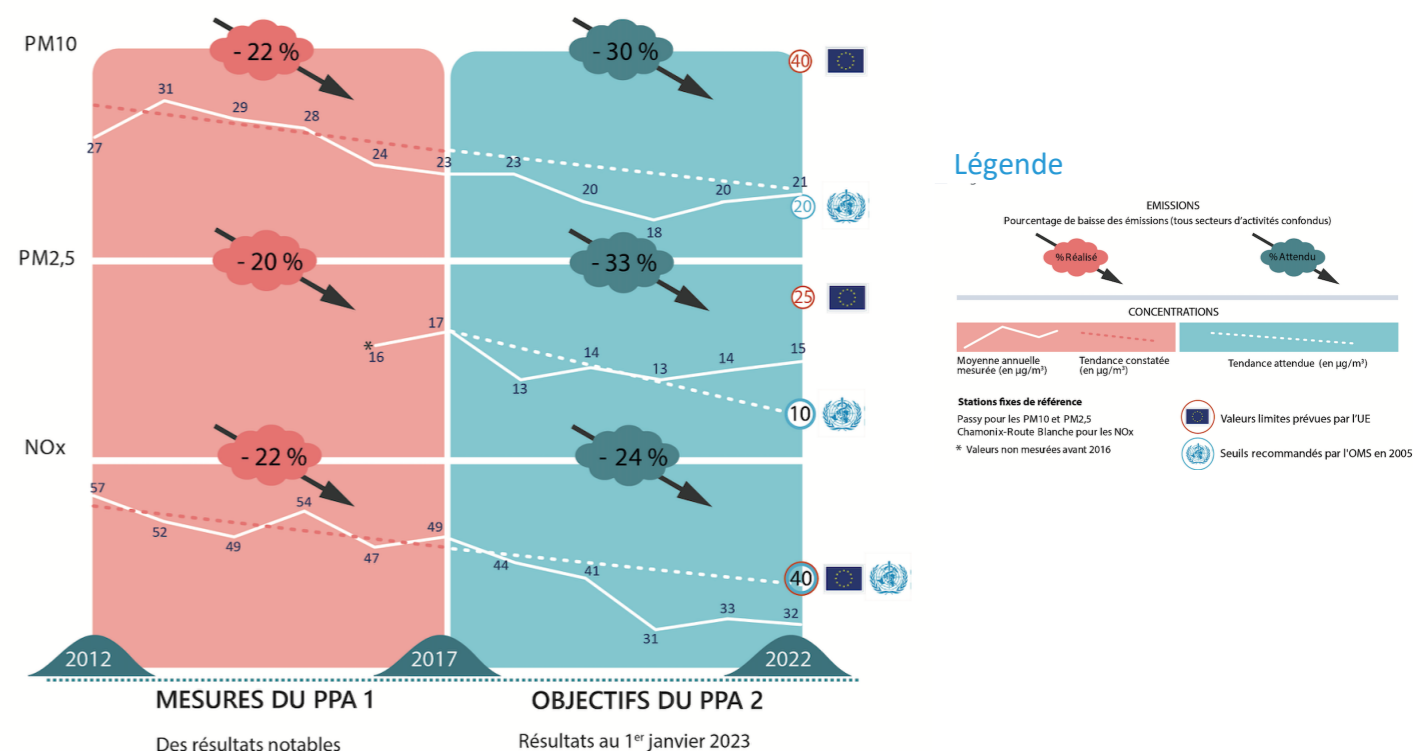

1. Résidentiel - Tertiaire

1.1 Fonds Air Bois



Remplacement des appareils de chauffage au bois antérieurs à 2002 :

- 1 868 appareils remplacés depuis le début du PPA2 (à ajouter aux 3 435 du PPA1).
- 3,7 millions d'euros de primes Fonds Air Bois attribuées.
- 33 % des appareils remplacés sont des foyers ouverts.
- 69 % des nouveaux appareils installés sont des poêles et 29 % des inserts.
- Tous les appareils remplacés ont plus de 20 ans (règlement du Fonds Air Bois).
- Parmi eux, 57 % ont plus de 30 ans.

1.2 Fonds Air Gaz

FONDS AIR GAZ

Remplacement des chauffages fuel par des chauffages gaz :

En 2019-2020 : Uniquement sur la communauté de communes de la Vallée de Chamonix-Mont-Blanc (CCVCMB)

- 31 maisons individuelles
- 16 copropriétés (456 logements)
- 116 800€ de subventions (CCVCMB + GRDF)

De mai 2021 au 31/12/2022 : élargi aux 5 communautés de communes

- 20 remplacements effectués
- 16 800€ de subventions (communautés de communes, Région, GRDF)
- 24 dossiers en cours d'instruction

1.3 Rénovation énergétique

Nombre de logements subventionnés en 2022 et dynamiques sur le PPA2

Dispositif MaPrimeRénov' Sérénité (Habiter Mieux)

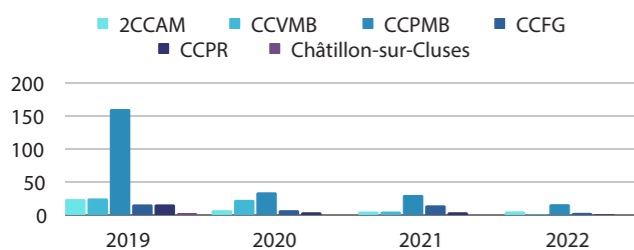

- 25 dossiers
- 50,08 % de gain énergétique moyen (minimum imposé pour bénéficiaire de l'aide 25%)
- Montant des travaux : 926 612 € HT
- Subvention État (ANAH) : 333 380 € HT
- Taux de subvention : 36%



Dispositif MaPrimeRénov'

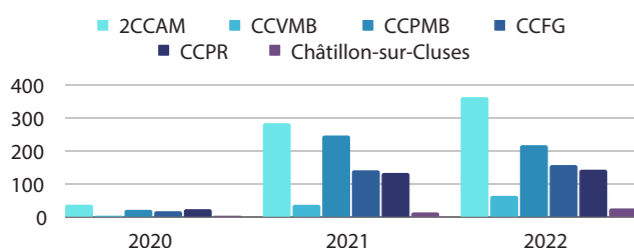

- 963 dossiers
- Montant des travaux : 11 335 851 € TTC
- Subvention État (ANAH) : 2 794 936 €
- Taux de subvention : 25%
- Principaux travaux : pompe à chaleur, poêle à granulés, chauffe-eau solaire, isolation par l'extérieur, remplacement des fenêtres

2. Transport - Mobilité

2.1 Contrôles de vitesse

Ensemble des contrôles de vitesse effectués par les pelotons motorisés (PMO) de Bonneville et Passy Mont-Blanc compétents notamment sur l'A40.

	Du 01/11/19 au 31/03/20	Du 01/11/20 au 31/03/21	Du 01/11/21 au 31/03/22
Excès de vitesse avec interception du véhicule	1 014	1 194	1 128
Dont supérieur à 40 km/h	66	185	169
Dont supérieur à 50 km/h	18	33	25
Excès de vitesse sans interception du véhicule	2 770	3 447	3 455
Rétentions de permis	284	292	345
Immobilisations administratives	414	348	485



2.2 Contrôles fraudes à l'AdBlue

	2019	2020	2021	2022
Nombre de contrôles	1	1	3	4
Nombre de poids lourds contrôlés	18	9	39	22
Nombre de non conformités	2	0	5	0



2.3 Appels à projets Mobilité

Accompagnement à l'émergence de projets de mobilité douce par l'agence écomobilité :

- Étude de mise en place d'un service de ramassage scolaire (Amancy)
- Développement des déplacements cyclables (Arenthon)
- Défi des écoliers (Association Nature Environnement en Pays Rochois)
- Guider et informer les piétons pour consolider la pratique de la marche (Bonneville)
- Guider et informer les cyclistes pour démocratiser l'usage du vélo (CCFG)
- Mise en place d'une signalétique piétonne pour favoriser la marche (Marignier)
- Étude d'opportunité pour la mise en place de 3 lignes Vélobus (CCPMB)
- Intervention pédagogique sur le temps scolaire (École des Darbaillets)



8 lauréats en 2022

Montant des aides
50 400 €
(accompagnement)

Appel à projet continuité cyclable du ministère de la Transition écologique : 2 lauréats en 2022

- commune de sallanches : participation État de 203 100 €
- CCFG : participation État de 675 000 €

Appel à projet de l'ADEME (Avelo2) : 4 lauréats en 2022 - CCFG, communes de Passy et de la Roche-sur-Foron et SM4CC

Plan de mobilité employeurs : 38 entreprises accompagnées par l'agence d'ecomobilité

2.4 Conversion des véhicules

Bonus écologique/Prime à la conversion

		2019	2020	2021	2022
Bonus écologique	Nombre	153	357	683	684
	Montant (€)	860 886	2 201 993	2 890 858	2 426 437
	Montant moyen par bénéficiaire (€)	4 465			
Prime à la conversion	Nombre	469	317	181	142
	Montant (k€)	1 017 010	934 140	483 000	391 500
	Montant moyen par bénéficiaire (€)	2 548			

Fonds Air Véhicule 1 pour Véhicules Utilitaires Légers (2019 - Juin 2020) :

- 17 véhicules de collectivités
- 101 véhicules d'entreprises



Fonds Air Véhicule 2 pour Véhicule Légers, Véhicule Utilitaires Légers, Poids Lourds :

Données 2022

CCPMB : 5 véhicules légers électriques ou véhicules fonctionnant au gaz naturel - 15 000€ attribués
CCVMB : 2 véhicules légers électriques ou véhicules fonctionnant au gaz naturel - 3 000€ attribués
2CCAM : 2 en cours

